На молитвенную память его преосвященству, преосвященнейшему Владимиру (Михейкину), епископу Петропавловскому и Булаевскому в день его тезоименитства (28/07)

Милость мира

И. Валяев

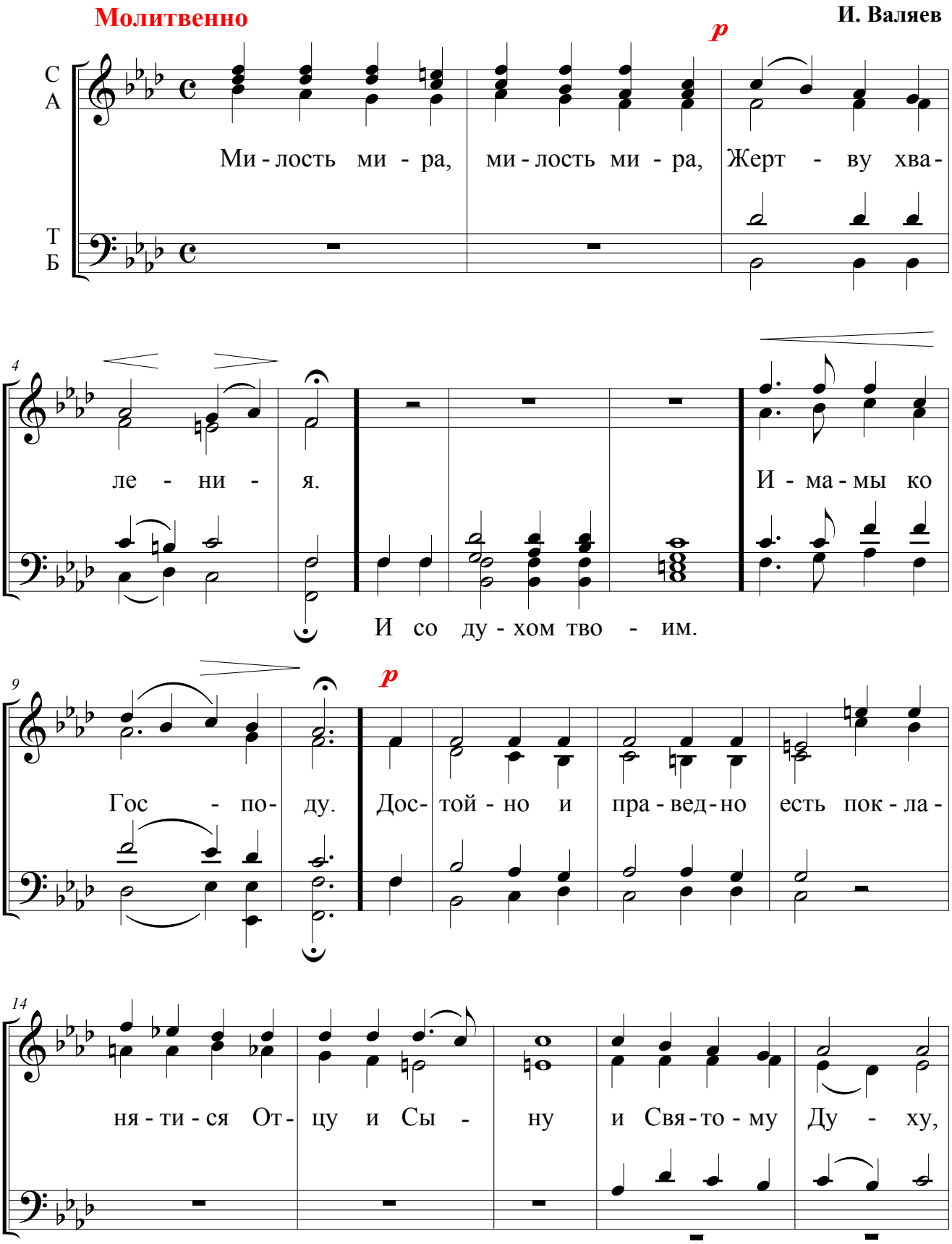

vologda©valyaev

19

f

mf

и Не-раз-дель-

Тро-и-це Е-ди-но-сущ-ней

25

mp

f

ней. Свят, Свят, Свят, Свят Гос-

mf

Свят, Свят, Свят,

29

подь Са-ва-оф, ис-полнь не-бо и зем-ля,

ис-полнь Не-бо и зем-

33

сла-вы, сла-вы Тво-е-я; о-сан-на в выш-них,

ля

vologda©valyaev

37

mf

Гря- дый во И - мя Гос-под- не, о -

бла - гос - ло - вен Гря-дый,

42

p

сан-на, о - сан - на, о - сан - на в выш - них. А -

47

p *p*

минь. А - минь. Те - бе по - ем, Те -

52

бе бла-гос-ло - вим, Те- бе бла - го - да - рим, Гос - по -

vologda©valyaev

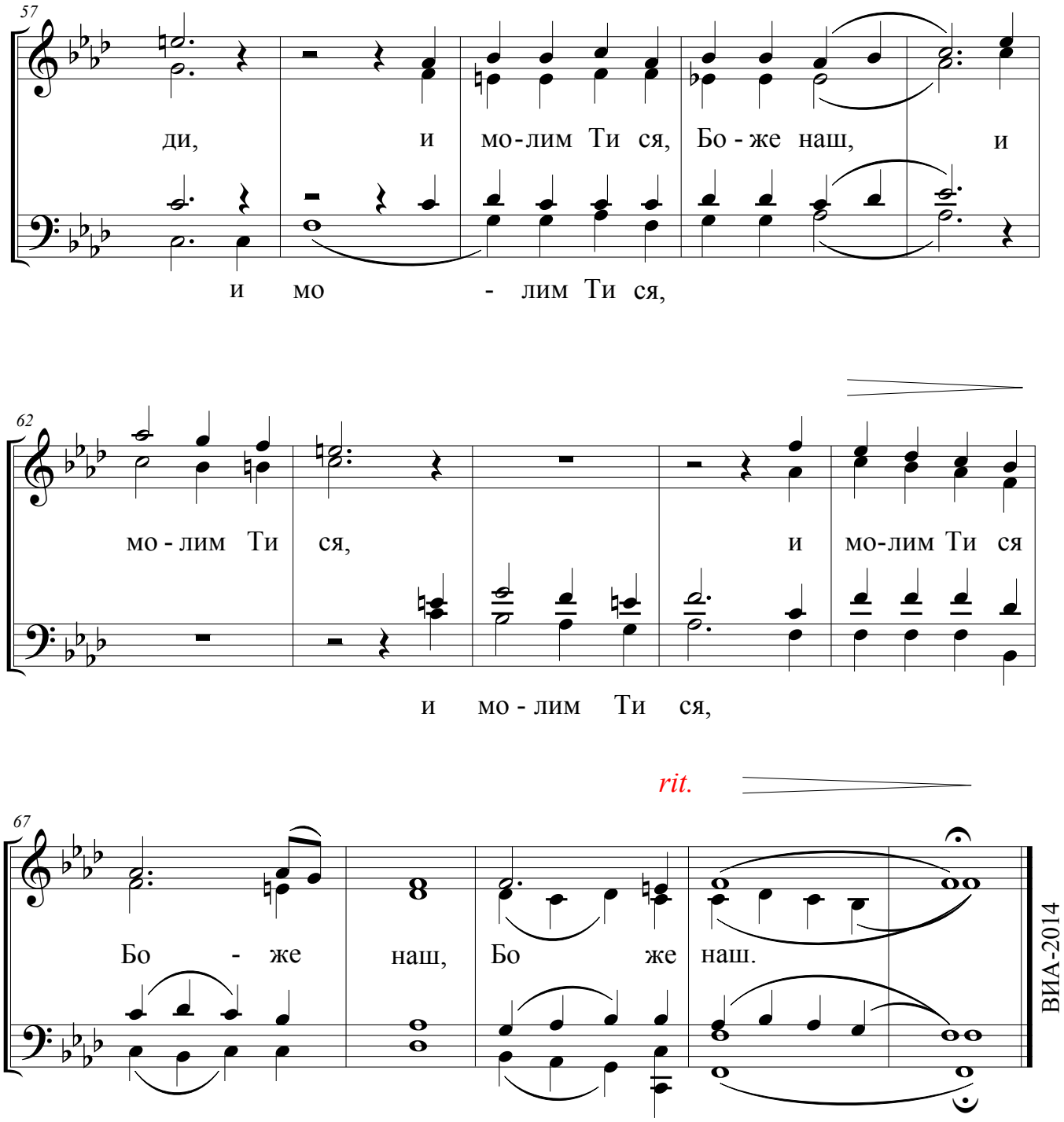
57
ди, и мо-лим Ти ся, Бо - же наш, и
и мо - лим Ти ся,
62
мо - лим Ти ся, и мо-лим Ти ся
и мо - лим Ти ся,
rit.
67
Бо - же наш, Бо же наш.
ВИА-2014