Собор Рождества Пресвятой Богородицы г. Вологды

Благослови, душе моя, Господа

(1-ый антифон)

Цикл: "Вологодский клирос"

Малого Знаменного распева

Изложение в"миноре" И. Валяева

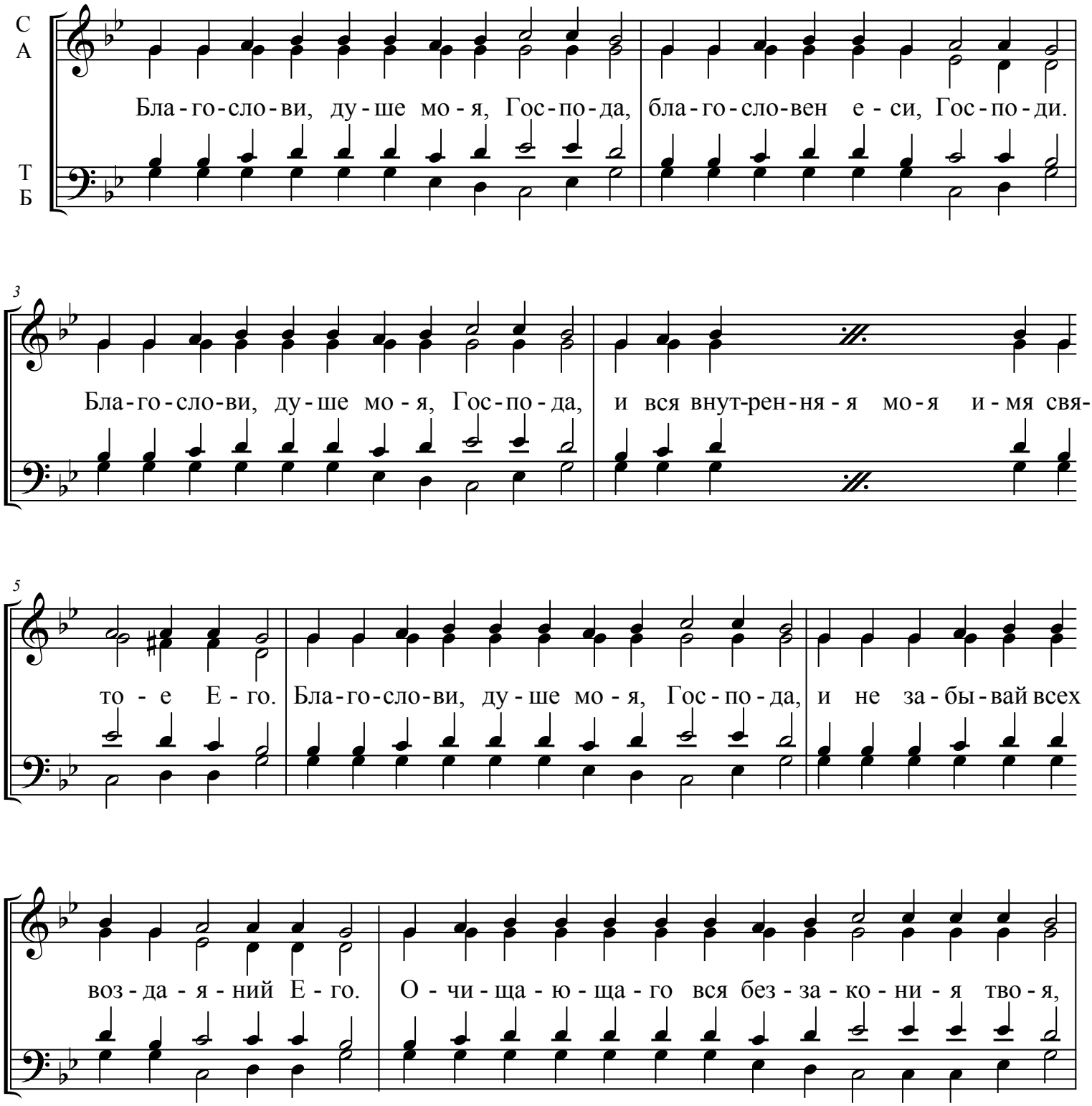

vologda©valyaev

9

ис - це - ля - ю - ща - го вся не - ду - ги тво - я. Щедр и ми - ло-стив Гос-подь,

11

дол - го - тер - пе - лив и мно - го - ми - ло - стив.

12

Бла-го-сло-ви, душе моя, Господа, и вся внутренняя моя и - мя свя-то - е Е - го,

2-ой антифон

13

бла - го - сло-вен е - си, Гос-по - ди.

Малая ектения

Хва-ли, ду - ше мо - я, Гос-по-да,

16

вос - хва - лю Господа в животе моем, пою Богу мо - е - му дон - де - же есмь.

vologda©valyaev

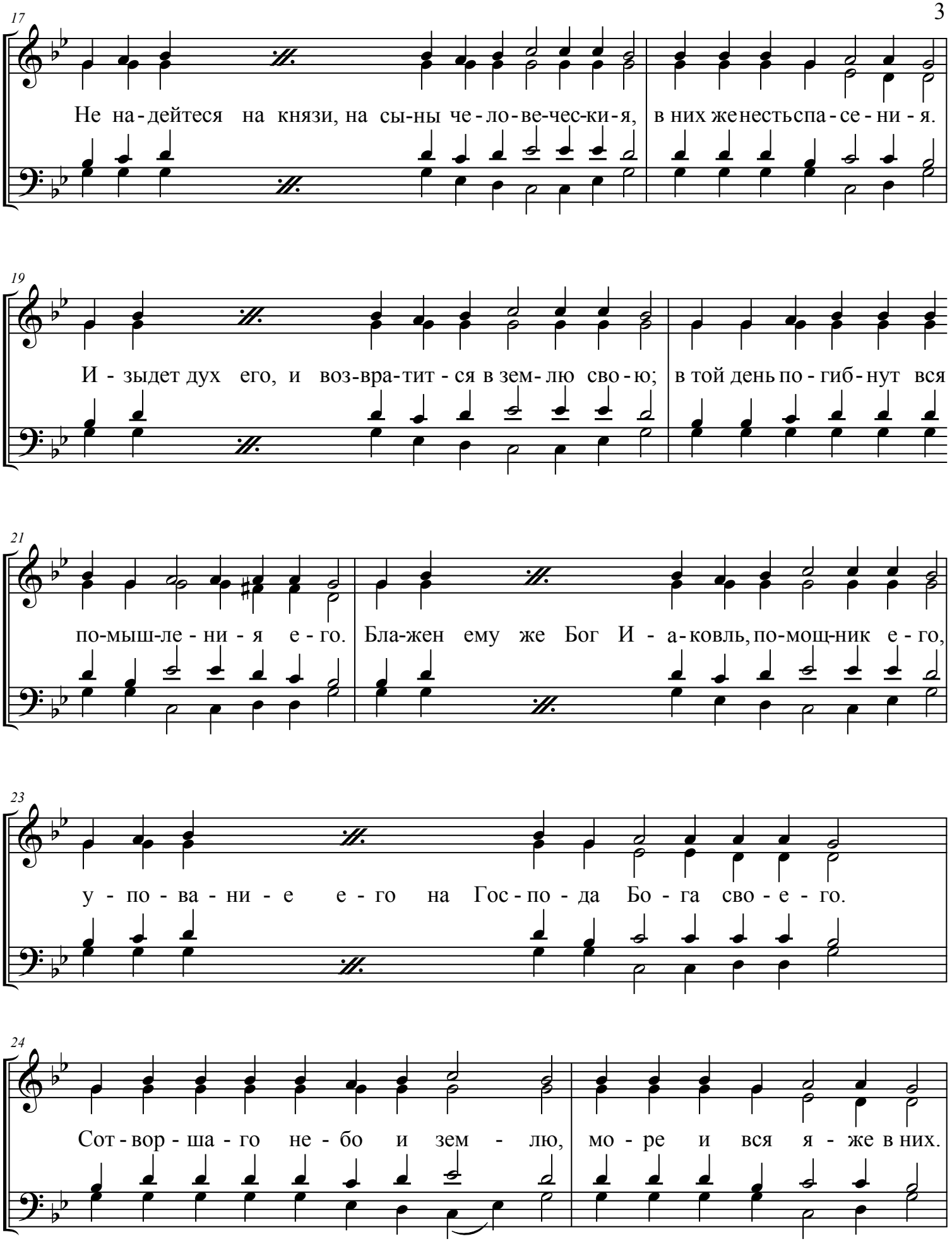

vologda©valyaev

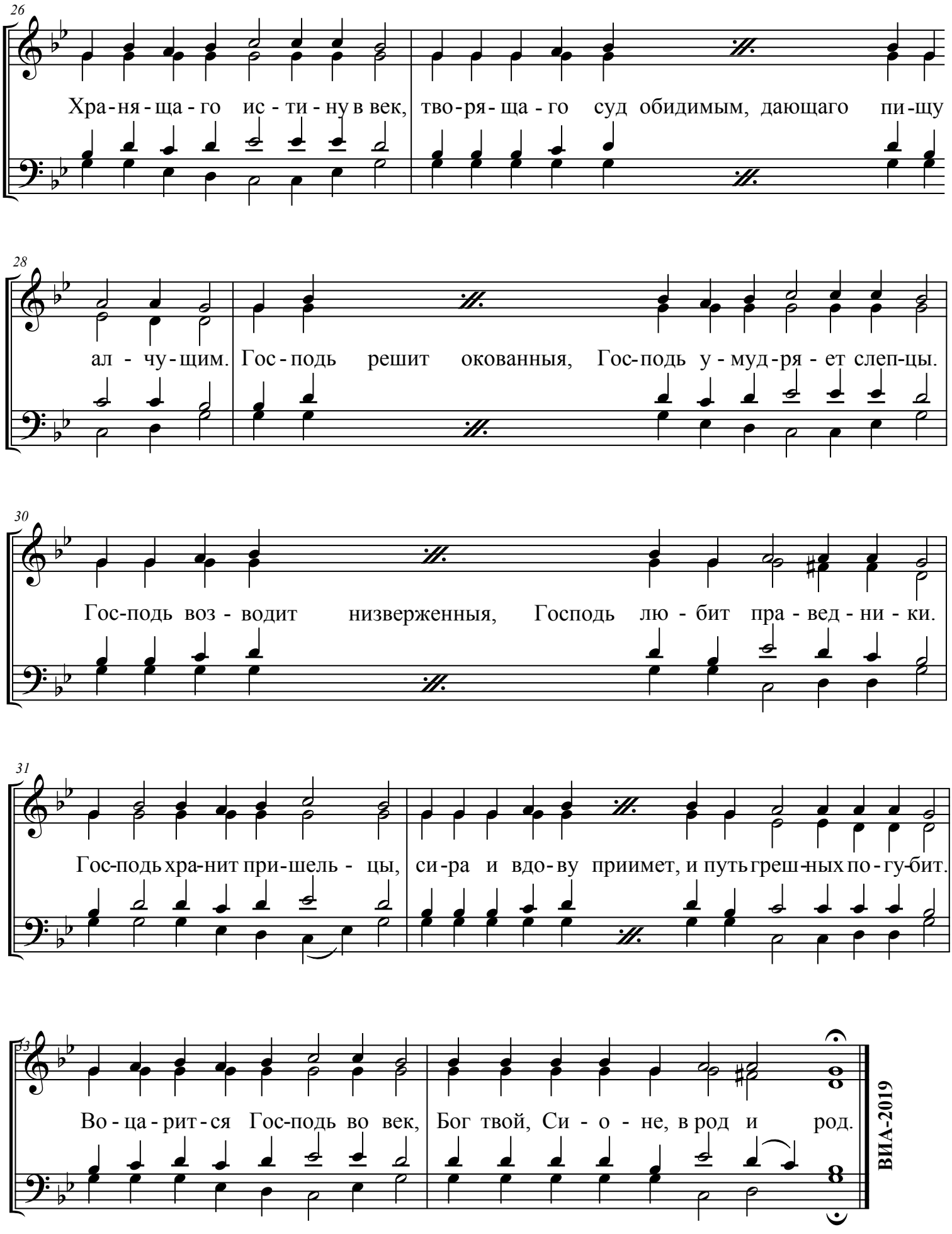

vologda©valyaev