Собор Рождества Пресвятой Богородицы г. Вологды

"Благослови, душе моя, Господа"

"Харьковские" антифоны

Церковно. Некрикливо. Плавно *(мужской хор)* **И. Валяев, № 8**

Т1
Т2
Б1
Б2

Бла-гос-ло-ви, ду-ше мо-я, Гос-по-да, бла-гос-ло-вен е-си, Гос-по-ди.

3

Бла-гос-ло-ви, ду-ше мо-я, Гос-по-да, и вся внут-рен-ня-я мо-я, И-мя свя-

5

то-е Е-го. Бла-гос-ло-ви, ду-ше мо-я, Гос-по-да, и не за-бы-вай всех

8

воз-да-я-ний Е-го. О-чи-ща-ю-ща-го вся без-за-ко-ни-я Тво-я,

10

ис-це-ля-ю-ща-го вся не-ду-ги тво-я. Из-бав-ля-ю-ща-го от ист-ле-ни-я жи-

vologda©valyaev

12

вот твой, вен-ча - ю - ща - го тя ми-лос-ти - ю и щед-ро - та - ми. Ис-пол-ня - ю - ща-го

15

во бла-гих же - ла - ни - е тво - е, об - но - вит - ся я - ко ор - ля ю-ность тво - я.

17

Щедр и ми - лос - тив Гос-подь, дол - го - тер - пе - лив и мно - го - ми - лос-тив.

19

Бла-гос - ло - ви, ду - ше мо - я, Гос - по - да, и вся внут-рен - ня - я мо - я, И - мя свя-

rit.

21

то - е Е - го. Бла - гос - ло - вен е - си, Гос - по - ди.

ВИА-2021

vologda©valyaev

Собор Рождества Пресвятой Богородицы г. Вологды

"Хвали, душе моя, Господа"

"Харьковские" антифоны

Церковно. Некрикливо. Плавно *(мужской хор)* **И. Валяев, № 8**

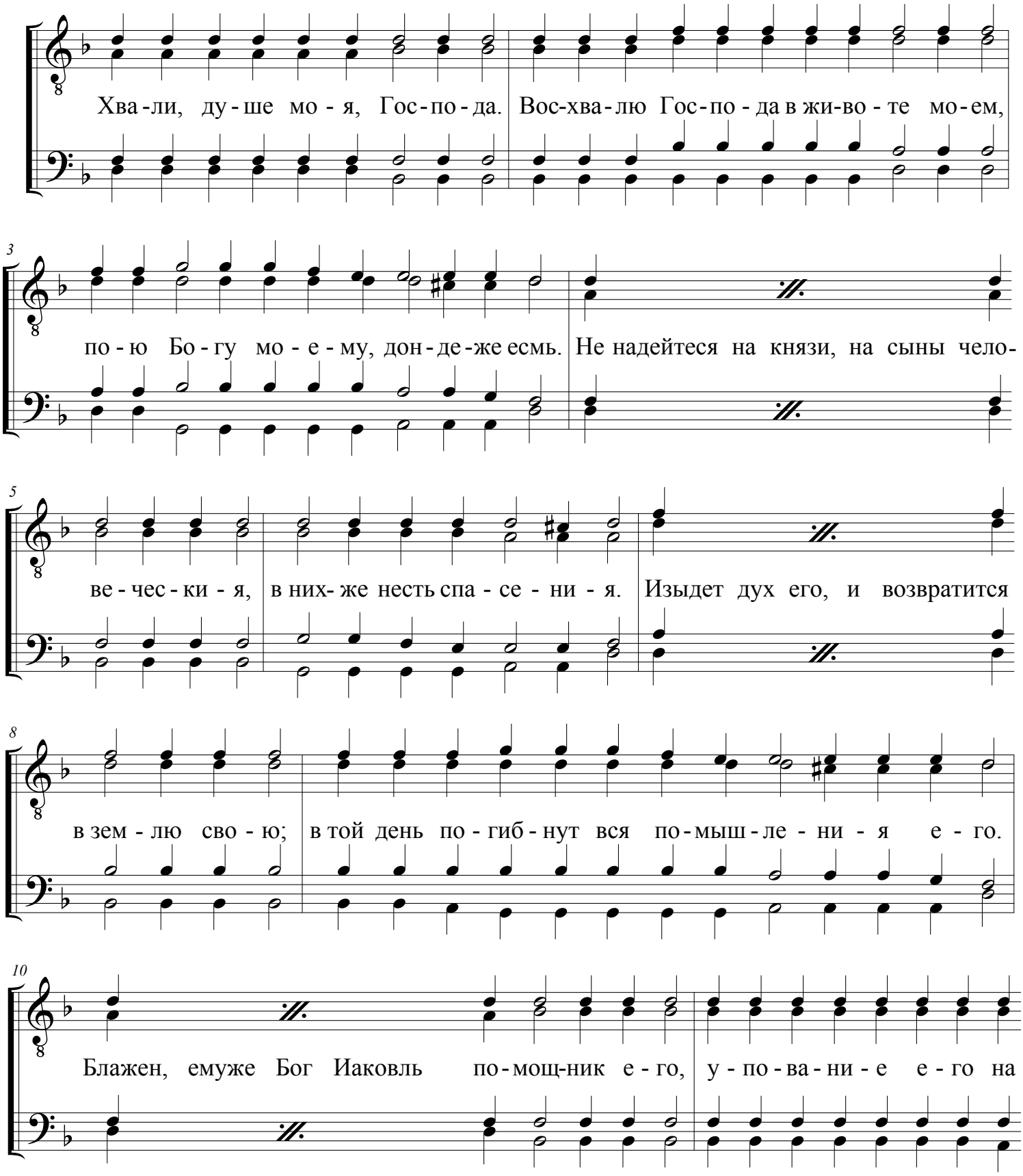

vologda©valyaev

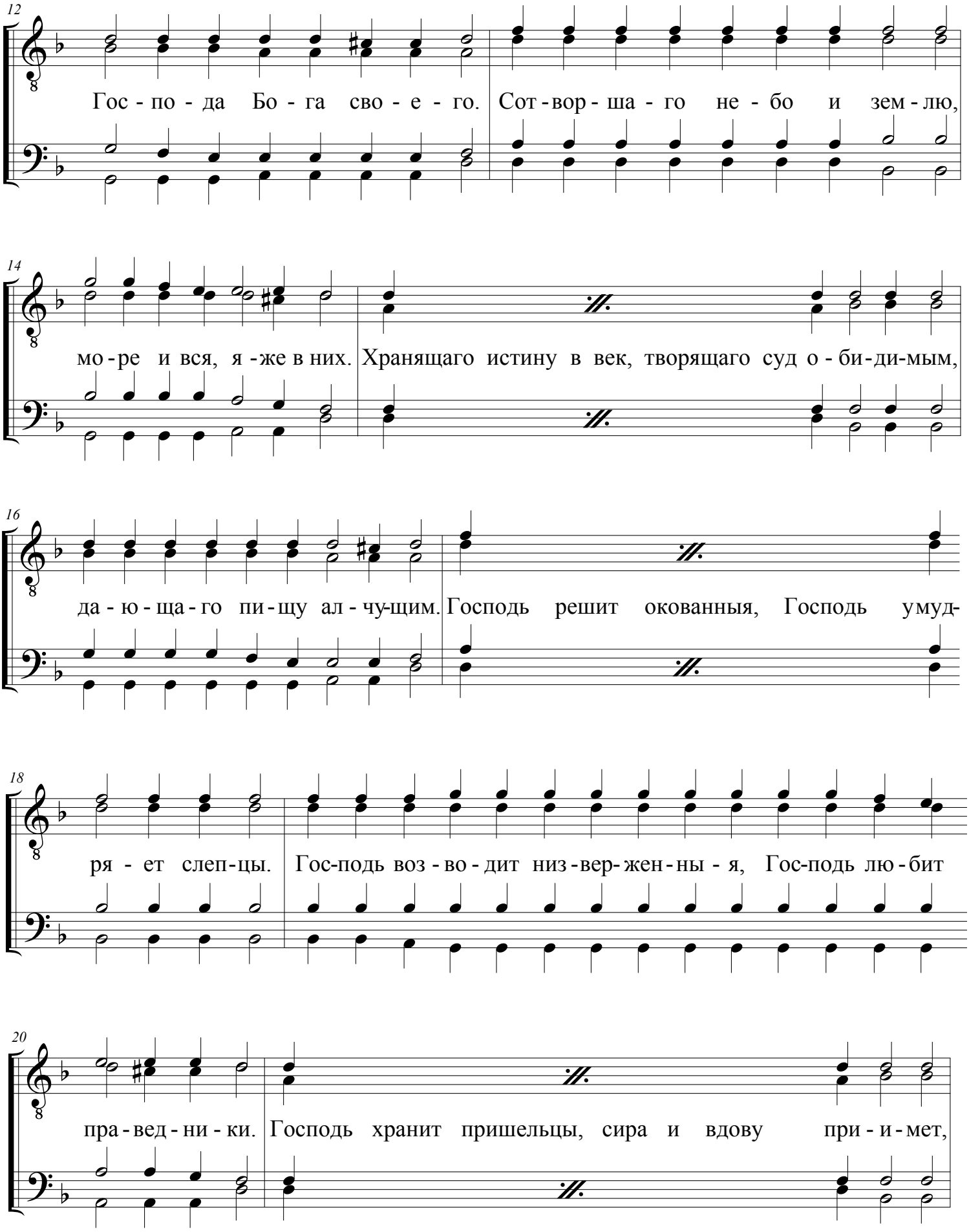

vologda©valyaev

22

и путь греш-ных по - гу - бит. Во - ца - рит - ся Гос - подь во век,

24

rit.

Бог Твой, Си - о - не, в род и род.

ВИА-2021

vologda©valyaev