Тропарь Рождеству Христову

Греческий распев

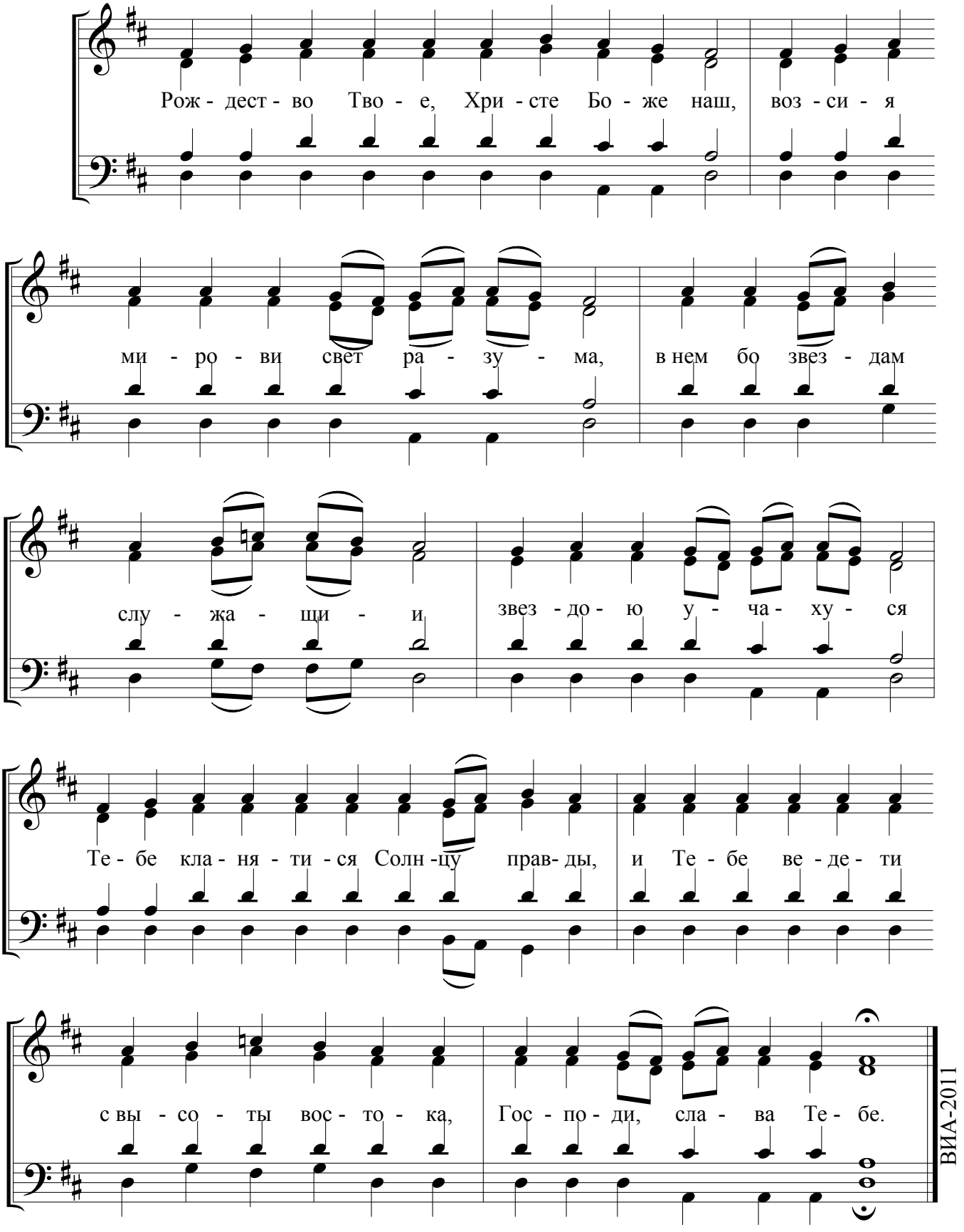

vologda©valyaev