Собор Рождества Пресвятой Богородицы г. Вологды

Богослужебный Обиход древних распевов: Ноты песнопений молебна

Столповой распев, песнопение взято из неизвестных рукописных расшифровок

Достойно есть

Столповой распев (мелодия)

Гармонизация И. Валяева

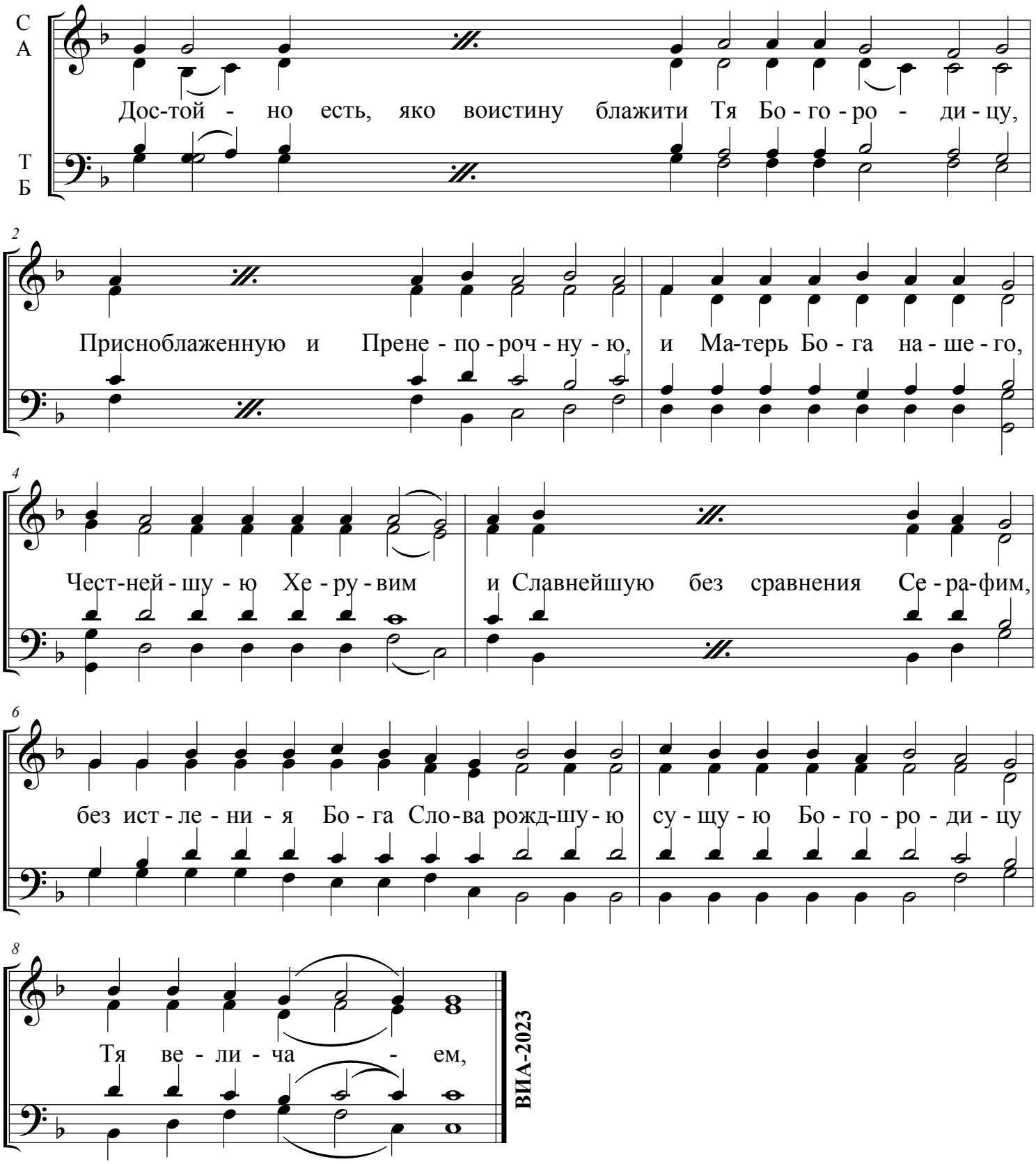

vologda©valyaev